



GOBIERNO DE ESPAÑA

MINISTERIO DE HACIENDA Y FUNCIÓN PÚBLICA

SECRETARÍA DE ESTADO DE HACIENDA

DIRECCIÓN GENERAL DEL CATASTRO



Sede Electrónica del Catastro

Provincia de ALICANTE  
Municipio de COCENTAINA  
Coordenadas U.T.M. Huso: 30 ETRS89

ESCALA 1:10,000

200m 0 200 400m



CARTOGRAFÍA CATASTRAL

Parcela Catastral: 03056A01500060

[723,432 ; 4,287,740]

[725,832 ; 4,287,740]

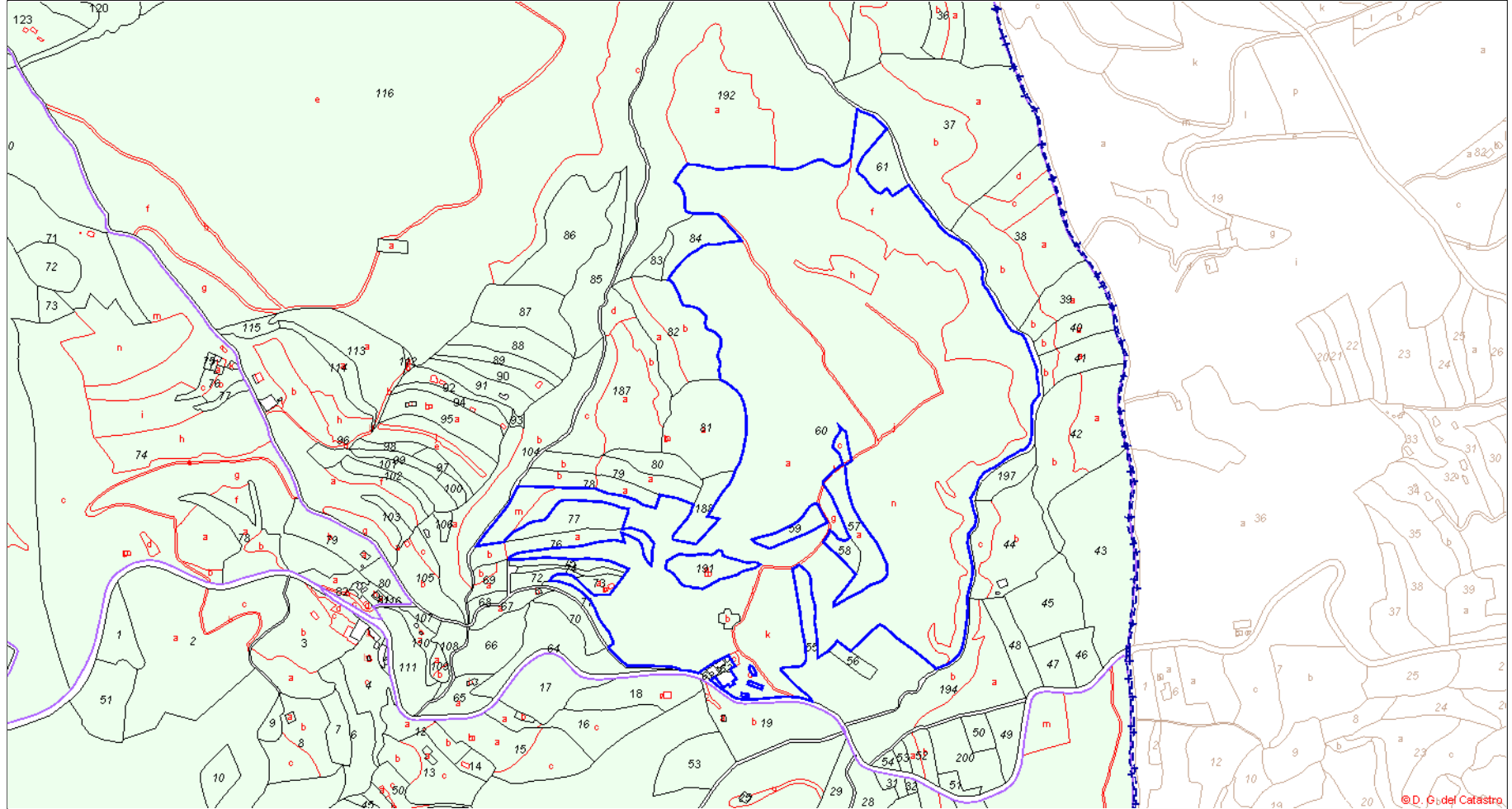

[723,432 ; 4,286,440]

[725,832 ; 4,286,440]

© D. G. del Catastro



# CONSULTA DESCRIPTIVA Y GRÁFICA DE DATOS CATASTRALES DE BIEN INMUEBLE

**REFERENCIA CATASTRAL DEL INMUEBLE**  
**03056A015000600000LY**

## DATOS DESCRIPTIVOS DEL INMUEBLE

LOCALIZACIÓN

**Polígono 15 Parcela 60**

**PENELLA. COCENTAINA [ALICANTE]**

USO PRINCIPAL

**Agrario**

AÑO CONSTRUCCIÓN

--

COEFICIENTE DE PARTICIPACIÓN

**100,00000**

SUPERFICIE CONSTRUIDA [m<sup>2</sup>]

--

## PARCELA CATASTRAL

SITUACIÓN

**Polígono 15 Parcela 60**

**PENELLA. COCENTAINA [ALICANTE]**

SUPERFICIE CONSTRUIDA [m<sup>2</sup>]

--

SUPERFICIE GRÁFICA PARCELA [m<sup>2</sup>]

**373.885**

TIPO DE FINCA

--

## CULTIVO

Subparcela	CC	Cultivo	IP	Superficie m <sup>2</sup>
a	AM	Almendo seco	00	64.213
a	O-	Olivos seco	01	64.214
b	I-	Improductivo	00	720
c	I-	Improductivo	00	237
d	I-	Improductivo	00	505
f	O-	Olivos seco	01	44.927
g	O-	Olivos seco	01	1.738
h	O-	Olivos seco	01	3.177
i	I-	Improductivo	00	1.445
j	I-	Improductivo	00	2.695
k	AM	Almendo seco	00	7.550
k	O-	Olivos seco	01	7.550
l	MM	Pinar maderable	01	3.848
m	AM	Almendo seco	00	1.991
m	O-	Olivos seco	01	1.991
n	AM	Almendo seco	00	84.077
n	O-	Olivos seco	01	84.077

## INFORMACIÓN GRÁFICA

E: 1/10000

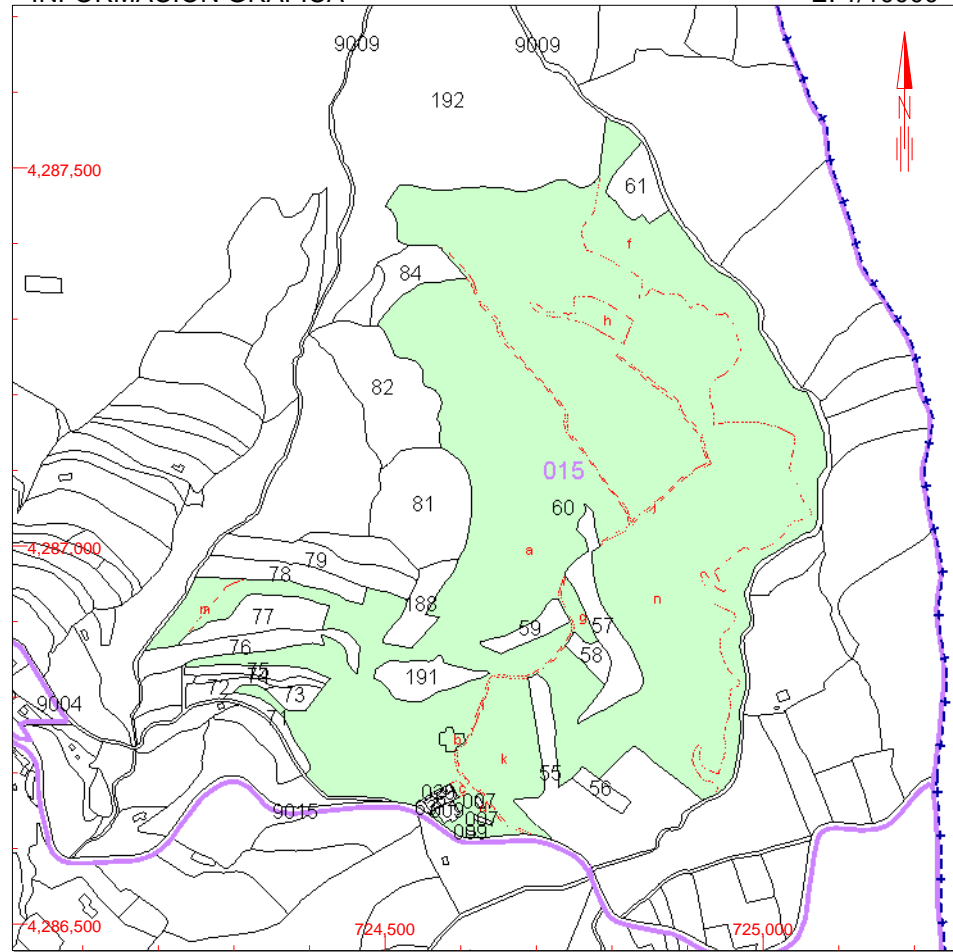

Este documento no es una certificación catastral, pero sus datos pueden ser verificados a través del 'Acceso a datos catastrales no protegidos' de la SEC.

725,000 Coordenadas U.T.M. Huso 30 ETRS89

- Límite de Manzana
- Límite de Parcela
- Límite de Construcciones
- Mobiliario y aceras
- Límite zona verde
- Hidrografía

Jueves , 21 de Septiembre de 2017



# CONSULTA DESCRIPTIVA Y GRÁFICA DE DATOS CATASTRALES DE BIEN INMUEBLE

**REFERENCIA CATASTRAL DEL INMUEBLE**  
**03056A015000430000LX**

## DATOS DESCRIPTIVOS DEL INMUEBLE

LOCALIZACIÓN  
**Polígono 15 Parcela 43**  
**PENELLA. COCENTAINA [ALICANTE]**

USO PRINCIPAL **Agrario** AÑO CONSTRUCCIÓN **--**

COEFICIENTE DE PARTICIPACIÓN **100,000000** SUPERFICIE CONSTRUIDA (m<sup>2</sup>) **--**

## PARCELA CATASTRAL

SITUACIÓN  
**Polígono 15 Parcela 43**  
**PENELLA. COCENTAINA [ALICANTE]**

SUPERFICIE CONSTRUIDA (m<sup>2</sup>) **--** SUPERFICIE GRÁFICA PARCELA (m<sup>2</sup>) **29.544** TIPO DE FINCA **--**

## CULTIVO

Subparcela	CC	Cultivo	IP	Superficie m <sup>2</sup>
0	AM	Almendo seco	00	14.772
0	O-	Olivos seco	01	14.772

## INFORMACIÓN GRÁFICA

E: 1/4000

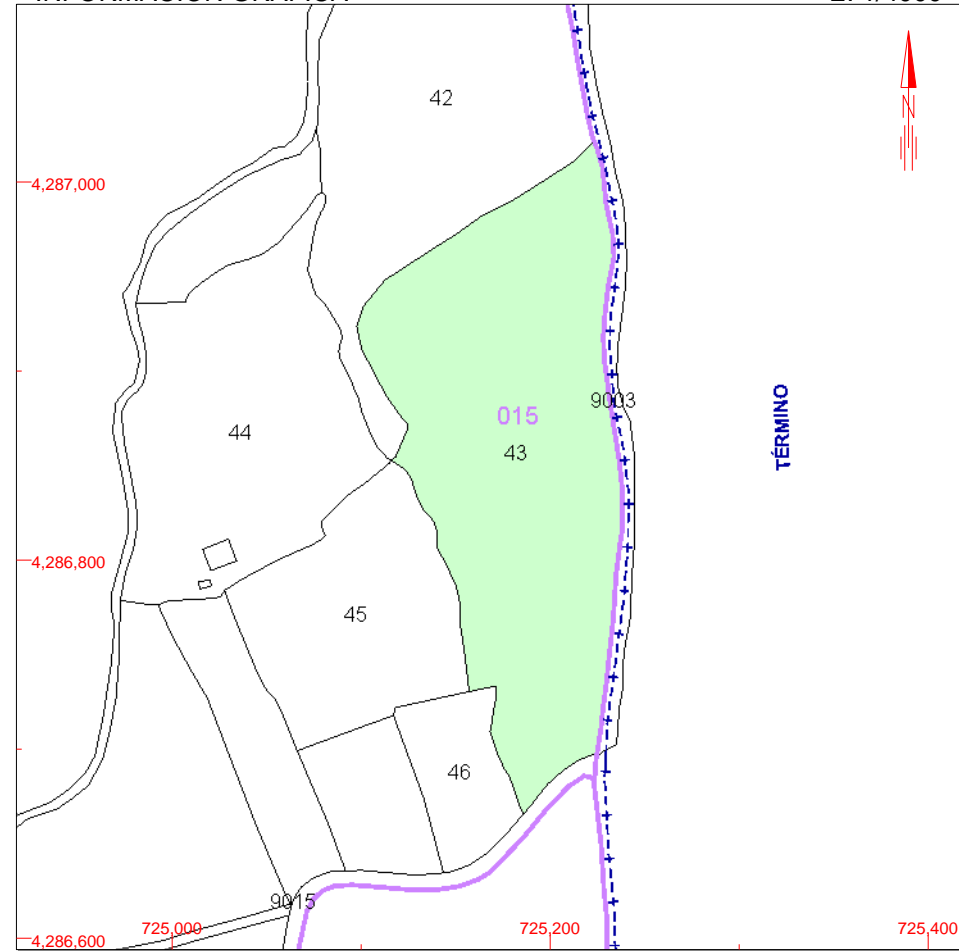

Este documento no es una certificación catastral, pero sus datos pueden ser verificados a través del 'Acceso a datos catastrales no protegidos' de la SEC.

- 725,400 Coordenadas U.T.M. Huso 30 ETRS89
- Límite de Manzana
- Límite de Parcela
- Límite de Construcciones
- Mobiliario y aceras
- Límite zona verde
- Hidrografía

Lunes , 2 de Octubre de 2017



GOBIERNO DE ESPAÑA

MINISTERIO DE HACIENDA Y FUNCIÓN PÚBLICA

SECRETARÍA DE ESTADO DE HACIENDA

DIRECCIÓN GENERAL DEL CATASTRO

# CONSULTA DESCRIPTIVA Y GRÁFICA DE DATOS CATASTRALES DE BIEN INMUEBLE

**REFERENCIA CATASTRAL DEL INMUEBLE**  
**03056A015000470000LS**

## DATOS DESCRIPTIVOS DEL INMUEBLE

LOCALIZACIÓN

**Polígono 15 Parcela 47**

**PENELLA. COCENTAINA [ALICANTE]**

USO PRINCIPAL

**Agrario [Almendro seco 00]**

AÑO CONSTRUCCIÓN

--

COEFICIENTE DE PARTICIPACIÓN

**100,000000**

SUPERFICIE CONSTRUIDA [m<sup>2</sup>]

--

## PARCELA CATASTRAL

SITUACIÓN

**Polígono 15 Parcela 47**

**PENELLA. COCENTAINA [ALICANTE]**

SUPERFICIE CONSTRUIDA [m<sup>2</sup>]

--

SUPERFICIE GRÁFICA PARCELA [m<sup>2</sup>]

**4.092**

TIPO DE FINCA

--

## INFORMACIÓN GRÁFICA

E: 1/3000

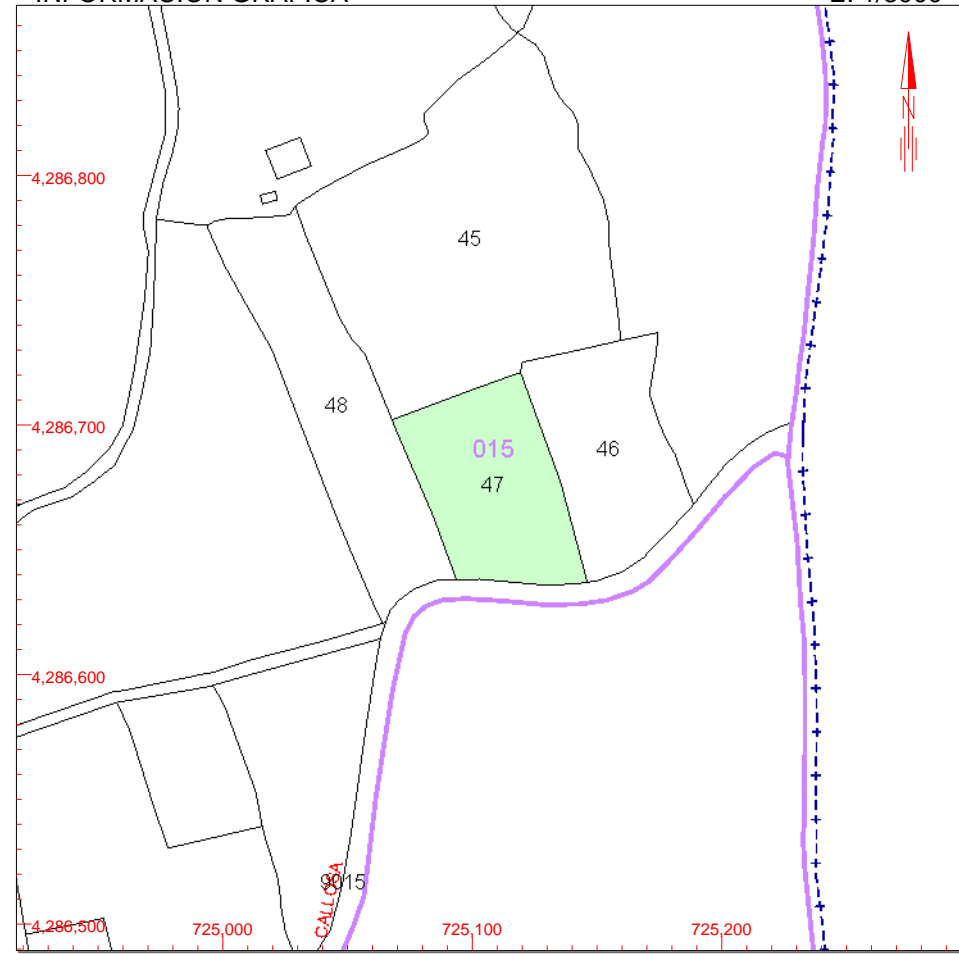

Este documento no es una certificación catastral, pero sus datos pueden ser verificados a través del 'Acceso a datos catastrales no protegidos' de la SEC.

- 725,200 Coordenadas U.T.M. Huso 30 ETRS89
- Límite de Manzana
- Límite de Parcela
- Límite de Construcciones
- Mobiliario y aceras
- Límite zona verde
- Hidrografía

Lunes , 2 de Octubre de 2017



GOBIERNO DE ESPAÑA

MINISTERIO DE HACIENDA Y FUNCIÓN PÚBLICA

SECRETARÍA DE ESTADO DE HACIENDA

DIRECCIÓN GENERAL DEL CATASTRO

# CONSULTA DESCRIPTIVA Y GRÁFICA DE DATOS CATASTRALES DE BIEN INMUEBLE

**REFERENCIA CATASTRAL DEL INMUEBLE**  
**03056A015000530000LH**

## DATOS DESCRIPTIVOS DEL INMUEBLE

LOCALIZACIÓN	
Polígono 15 Parcela 53	
PENELLA. COCENTAINA [ALICANTE]	
USO PRINCIPAL	AÑO CONSTRUCCIÓN
Agrario [Olivos seco 01]	--
COEFICIENTE DE PARTICIPACIÓN	SUPERFICIE CONSTRUIDA [m <sup>2</sup> ]
100,00000	--

## PARCELA CATASTRAL

SITUACIÓN		
Polígono 15 Parcela 53		
PENELLA. COCENTAINA [ALICANTE]		
SUPERFICIE CONSTRUIDA [m <sup>2</sup> ]	SUPERFICIE GRÁFICA PARCELA [m <sup>2</sup> ]	TIPO DE FINCA
--	910	--

## INFORMACIÓN GRÁFICA

E: 1/2729.02514648438

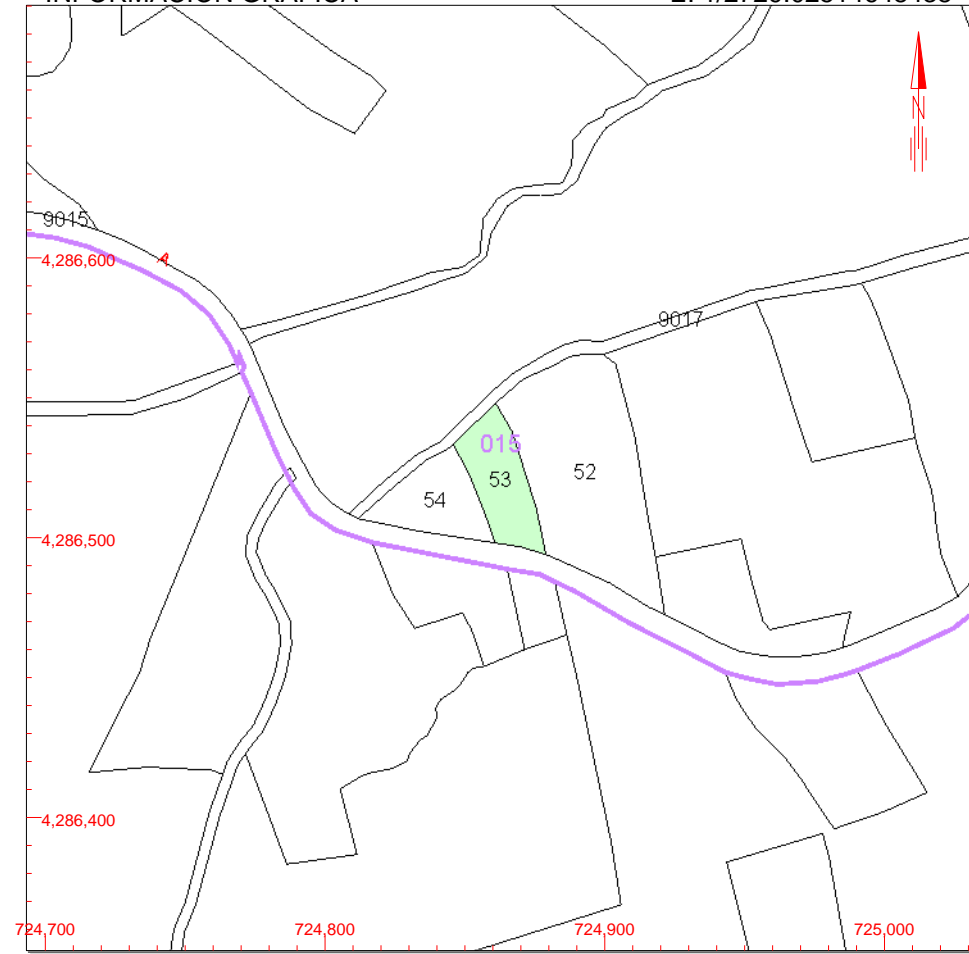

Este documento no es una certificación catastral, pero sus datos pueden ser verificados a través del 'Acceso a datos catastrales no protegidos' de la SEC.

- 725,000 Coordenadas U.T.M. Huso 30 ETRS89
- Límite de Manzana
- Límite de Parcela
- Límite de Construcciones
- Mobiliario y aceras
- Límite zona verde
- Hidrografía

Lunes , 2 de Octubre de 2017



# CONSULTA DESCRIPTIVA Y GRÁFICA DE DATOS CATASTRALES DE BIEN INMUEBLE

**REFERENCIA CATASTRAL DEL INMUEBLE**  
**03056A015000800000LJ**

## DATOS DESCRIPTIVOS DEL INMUEBLE

LOCALIZACIÓN	
Polígono 15 Parcela 80	
PENELLA. COCENTAINA [ALICANTE]	
USO PRINCIPAL	AÑO CONSTRUCCIÓN
Agrario	--
COEFICIENTE DE PARTICIPACIÓN	SUPERFICIE CONSTRUIDA [m <sup>2</sup> ]
100,00000	--

## PARCELA CATASTRAL

SITUACIÓN		
Polígono 15 Parcela 80		
PENELLA. COCENTAINA [ALICANTE]		
SUPERFICIE CONSTRUIDA [m <sup>2</sup> ]	SUPERFICIE GRÁFICA PARCELA [m <sup>2</sup> ]	TIPO DE FINCA
--	4.253	--

## CULTIVO

Subparcela	CC	Cultivo	IP	Superficie m <sup>2</sup>
0	AM	Almendo seco	00	2.126
0	O-	Olivos seco	01	2.127

## INFORMACIÓN GRÁFICA

E: 1/3000

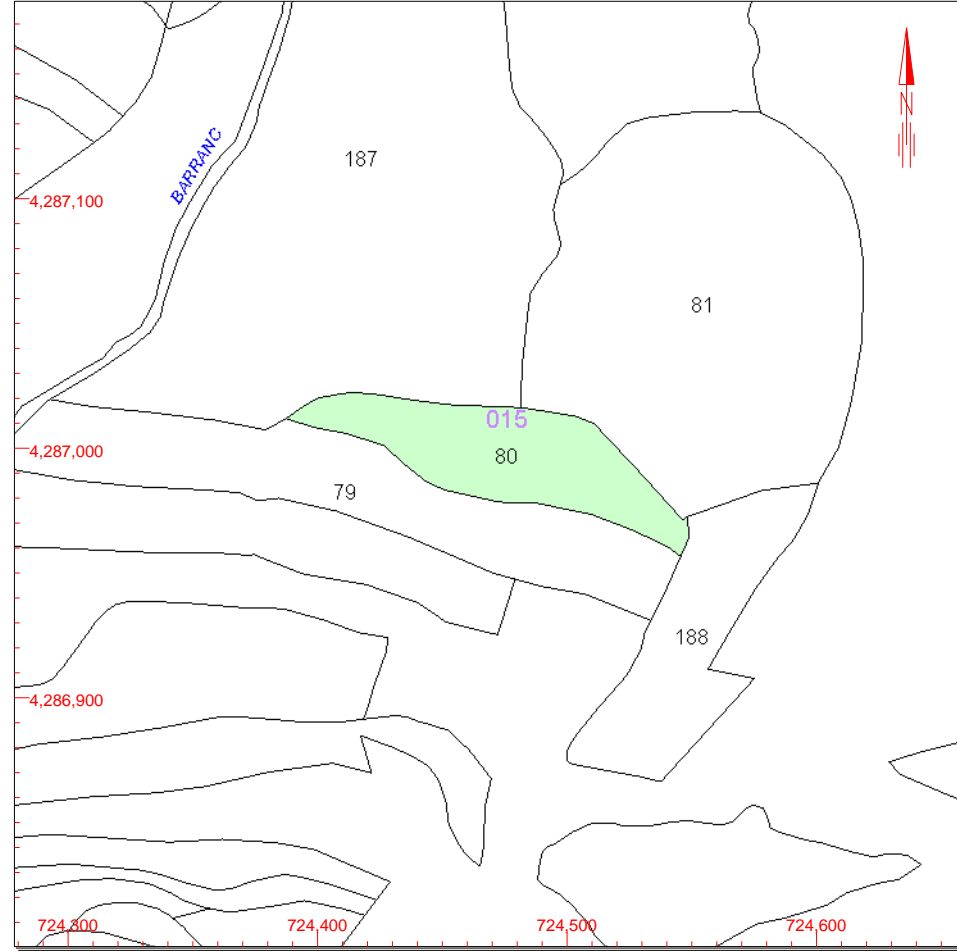

Este documento no es una certificación catastral, pero sus datos pueden ser verificados a través del 'Acceso a datos catastrales no protegidos' de la SEC.

- 724,600 Coordenadas U.T.M. Huso 30 ETRS89
- Límite de Manzana
- Límite de Parcela
- Límite de Construcciones
- Mobiliario y aceras
- Límite zona verde
- Hidrografía

Lunes , 2 de Octubre de 2017



GOBIERNO DE ESPAÑA

MINISTERIO DE HACIENDA Y FUNCIÓN PÚBLICA

SECRETARÍA DE ESTADO DE HACIENDA

DIRECCIÓN GENERAL DEL CATASTRO



Sede Electrónica del Catastro

Provincia de ALICANTE  
Municipio de COCENTAINA  
Coordenadas U.T.M. Huso: 30 ETRS89

ESCALA 1:10,000

200m 0 200 400m

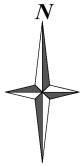

CARTOGRAFÍA CATASTRAL

Parcela Catastral: 03056A01500060

[723,432 ; 4,287,740]

[725,832 ; 4,287,740]

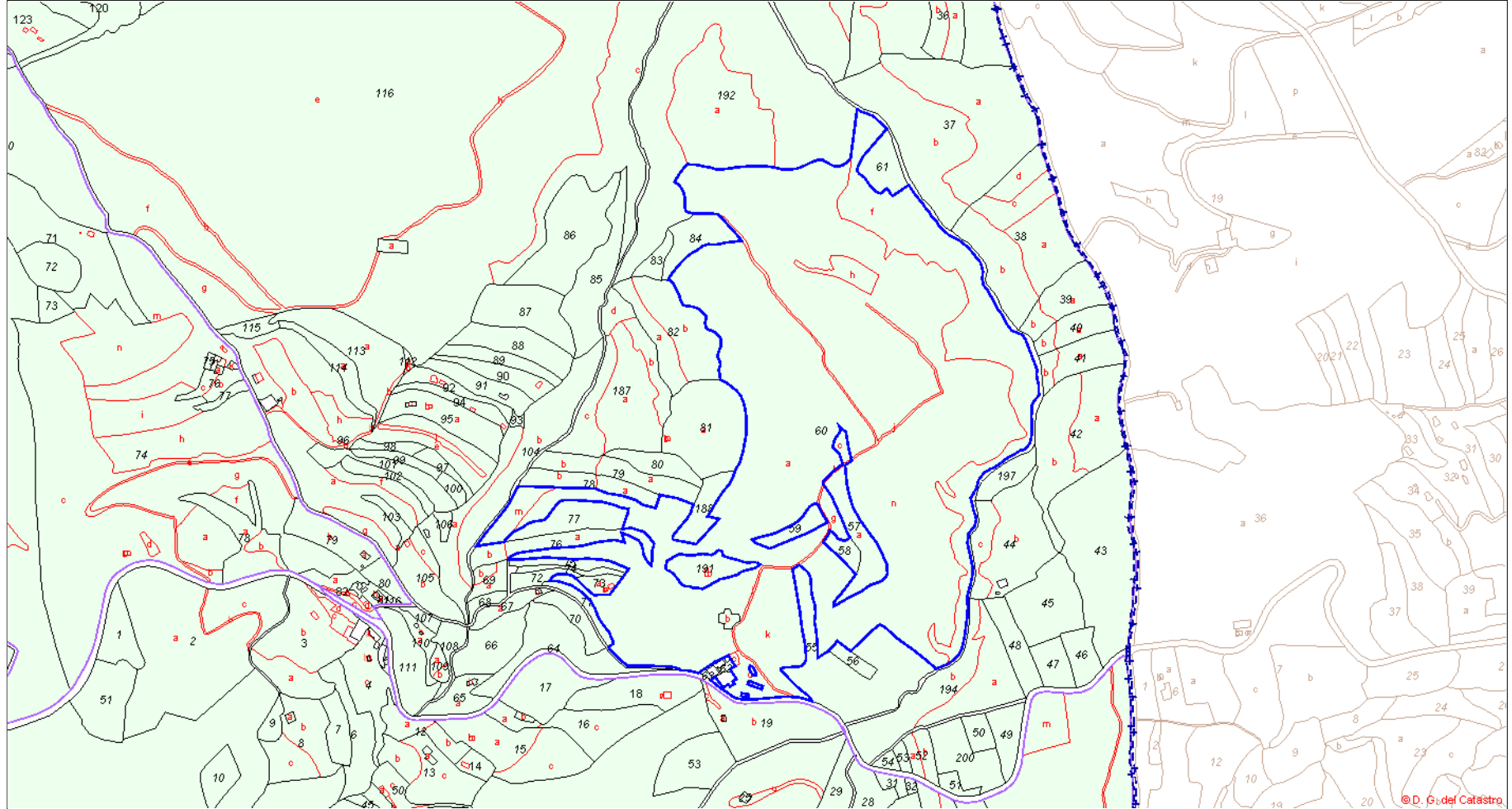

[723,432 ; 4,286,440]

[725,832 ; 4,286,440]

© D. G. del Catastro



GOBIERNO DE ESPAÑA

MINISTERIO DE HACIENDA Y FUNCIÓN PÚBLICA

SECRETARÍA DE ESTADO DE HACIENDA

DIRECCIÓN GENERAL DEL CATASTRO

# CONSULTA DESCRIPTIVA Y GRÁFICA DE DATOS CATASTRALES DE BIEN INMUEBLE

**REFERENCIA CATASTRAL DEL INMUEBLE**  
**03056A015000620000LQ**

## DATOS DESCRIPTIVOS DEL INMUEBLE

LOCALIZACIÓN

**Polígono 15 Parcela 62**

**PENELLA. COCENTAINA [ALICANTE]**

USO PRINCIPAL

**Agrario [Improductivo 00]**

AÑO CONSTRUCCIÓN

--

COEFICIENTE DE PARTICIPACIÓN

**100,000000**

SUPERFICIE CONSTRUIDA [m<sup>2</sup>]

--

## PARCELA CATASTRAL

SITUACIÓN

**Polígono 15 Parcela 62**

**PENELLA. COCENTAINA [ALICANTE]**

SUPERFICIE CONSTRUIDA [m<sup>2</sup>]

--

SUPERFICIE GRÁFICA PARCELA [m<sup>2</sup>]

**347**

TIPO DE FINCA

--

INFORMACIÓN GRÁFICA

E: 1/1647.14245605469

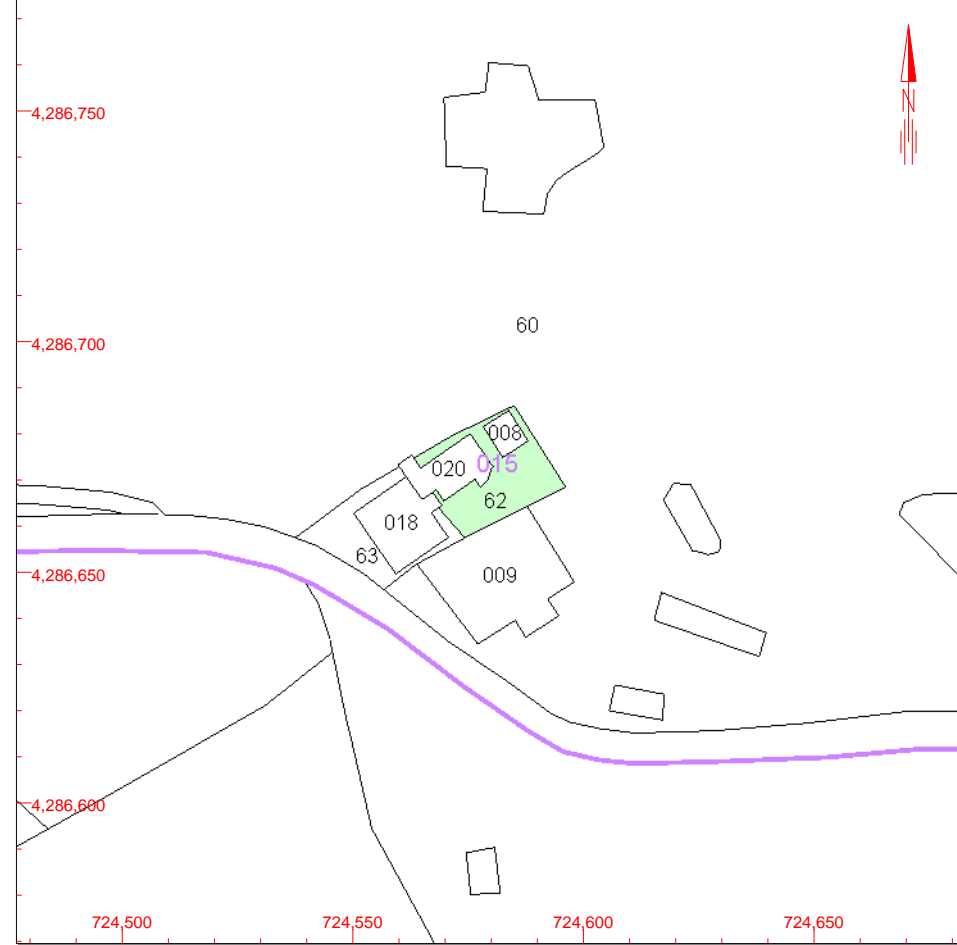

Este documento no es una certificación catastral, pero sus datos pueden ser verificados a través del 'Acceso a datos catastrales no protegidos' de la SEC.

724,650 Coordenadas U.T.M. Huso 30 ETRS89  
 Límite de Manzana  
 Límite de Parcela  
 Límite de Construcciones  
 Mobiliario y aceras  
 Límite zona verde  
 Hidrografía

Lunes , 2 de Octubre de 2017





# CONSULTA DESCRIPTIVA Y GRÁFICA DE DATOS CATASTRALES DE BIEN INMUEBLE

**REFERENCIA CATASTRAL DEL INMUEBLE**  
**03056A015001940000LT**

## DATOS DESCRIPTIVOS DEL INMUEBLE

LOCALIZACIÓN  
**Polígono 15 Parcela 194**  
**PENELLA. COCENTAINA [ALICANTE]**

USO PRINCIPAL **Agrario** AÑO CONSTRUCCIÓN **--**

COEFICIENTE DE PARTICIPACIÓN **100,00000** SUPERFICIE CONSTRUIDA [m<sup>2</sup>] **--**

## PARCELA CATASTRAL

SITUACIÓN  
**Polígono 15 Parcela 194**  
**PENELLA. COCENTAINA [ALICANTE]**

SUPERFICIE CONSTRUIDA [m<sup>2</sup>] **--** SUPERFICIE GRÁFICA PARCELA [m<sup>2</sup>] **23.449** TIPO DE FINCA **--**

## CULTIVO

Subparcela	CC	Cultivo	IP	Superficie m <sup>2</sup>
a	AM	Almendrao seco	00	10.686
b	MM	Pinar maderable	01	12.763

## INFORMACIÓN GRÁFICA

E: 1/3000

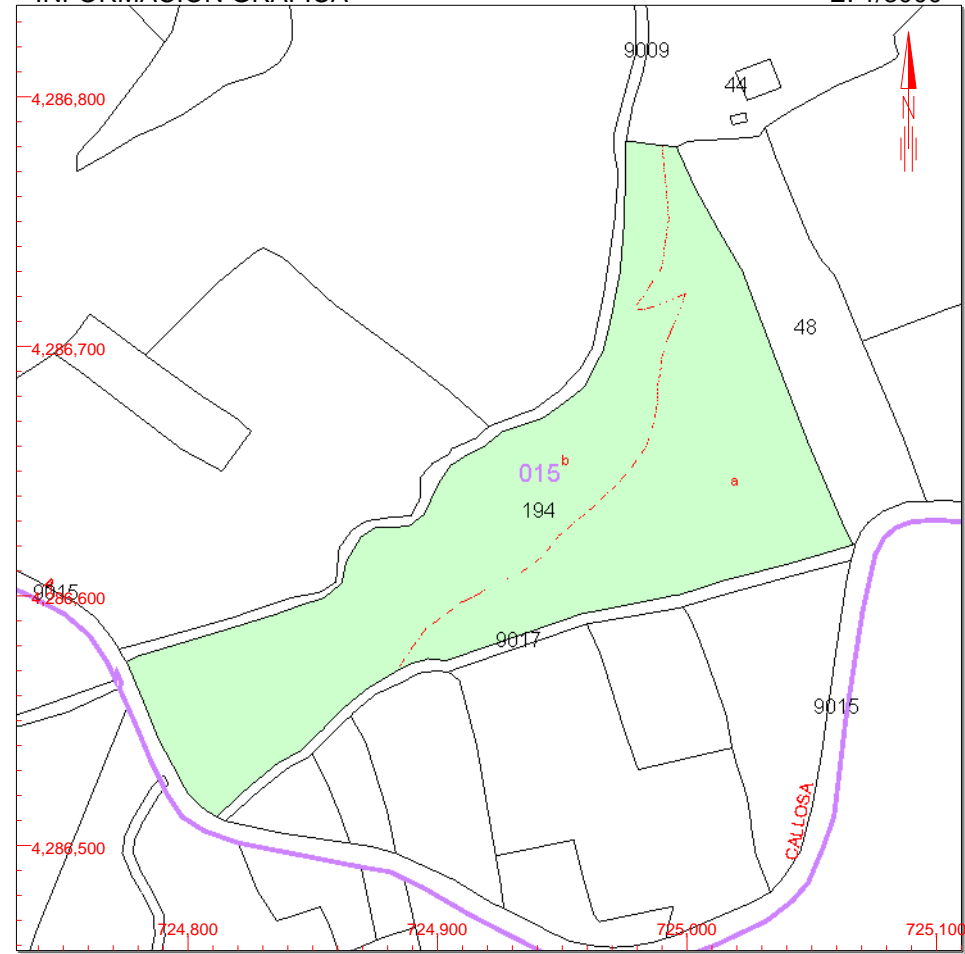

Este documento no es una certificación catastral, pero sus datos pueden ser verificados a través del 'Acceso a datos catastrales no protegidos' de la SEC.

- 725,100 Coordenadas U.T.M. Huso 30 ETRS89
- Límite de Manzana
- Límite de Parcela
- Límite de Construcciones
- Mobiliario y aceras
- Límite zona verde
- Hidrografía

Lunes , 2 de Octubre de 2017



GOBIERNO DE ESPAÑA

MINISTERIO DE HACIENDA Y FUNCIÓN PÚBLICA

SECRETARÍA DE ESTADO DE HACIENDA

DIRECCIÓN GENERAL DEL CATASTRO

# CONSULTA DESCRIPTIVA Y GRÁFICA DE DATOS CATASTRALES DE BIEN INMUEBLE

**REFERENCIA CATASTRAL DEL INMUEBLE**  
**03056A01500197000LO**

## DATOS DESCRIPTIVOS DEL INMUEBLE

LOCALIZACIÓN

**Polígono 15 Parcela 197**

**PENELLA. COCENTAINA [ALICANTE]**

USO PRINCIPAL

**Agrario [Pinar maderable 01]**

AÑO CONSTRUCCIÓN

--

COEFICIENTE DE PARTICIPACIÓN

**100,00000**

SUPERFICIE CONSTRUIDA [m<sup>2</sup>]

--

## PARCELA CATASTRAL

SITUACIÓN

**Polígono 15 Parcela 197**

**PENELLA. COCENTAINA [ALICANTE]**

SUPERFICIE CONSTRUIDA [m<sup>2</sup>]

--

SUPERFICIE GRÁFICA PARCELA [m<sup>2</sup>]

**3.676**

TIPO DE FINCA

--

## INFORMACIÓN GRÁFICA

E: 1/3000

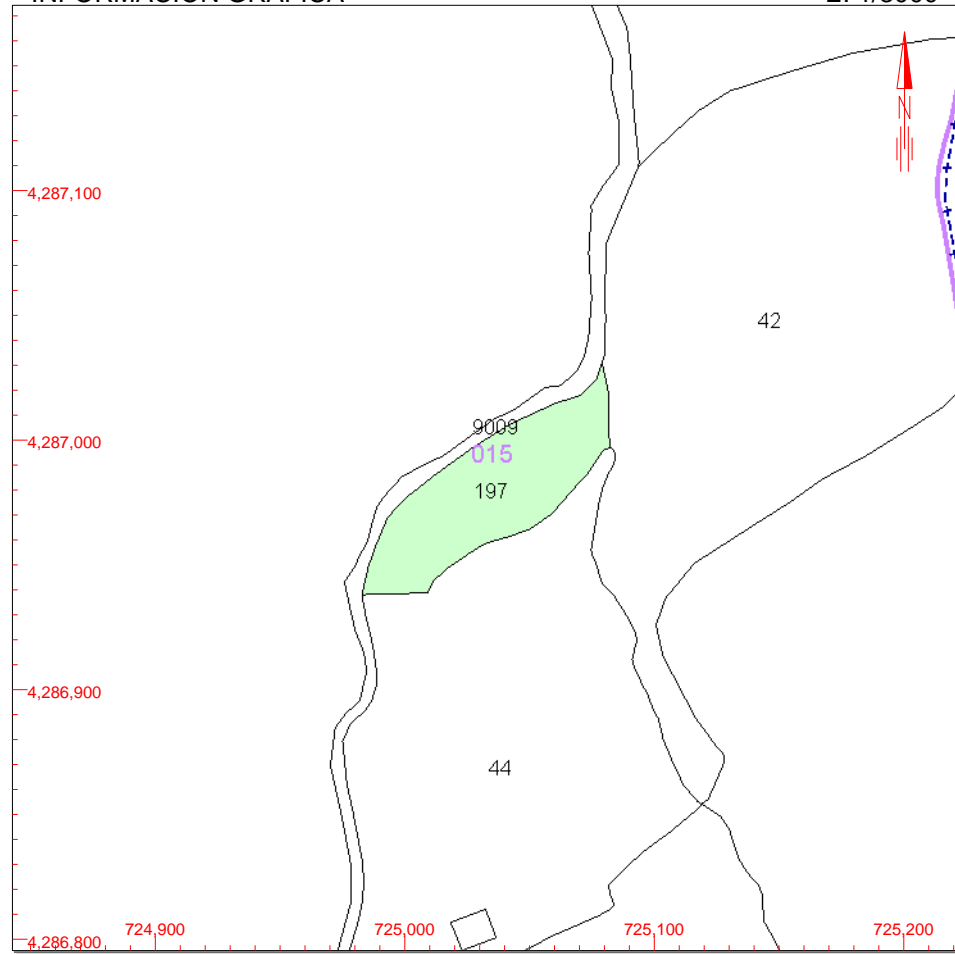

Este documento no es una certificación catastral, pero sus datos pueden ser verificados a través del 'Acceso a datos catastrales no protegidos' de la SEC.

- 725,200 Coordenadas U.T.M. Huso 30 ETRS89
- Límite de Manzana
- Límite de Parcela
- Límite de Construcciones
- Mobiliario y aceras
- Límite zona verde
- Hidrografía

Lunes , 2 de Octubre de 2017



# CONSULTA DESCRIPTIVA Y GRÁFICA DE DATOS CATASTRALES DE BIEN INMUEBLE

## REFERENCIA CATASTRAL DEL INMUEBLE

**03056A015002000000LR**

## DATOS DESCRIPTIVOS DEL INMUEBLE

### LOCALIZACIÓN

**Polígono 15 Parcela 200**

**PENELLA. COCENTAINA [ALICANTE]**

### USO PRINCIPAL

**Agrario [Almendro seco 00]**

### AÑO CONSTRUCCIÓN

--

### COEFICIENTE DE PARTICIPACIÓN

**100,000000**

### SUPERFICIE CONSTRUIDA [m<sup>2</sup>]

--

## PARCELA CATASTRAL

### SITUACIÓN

**Polígono 15 Parcela 200**

**PENELLA. COCENTAINA [ALICANTE]**

### SUPERFICIE CONSTRUIDA [m<sup>2</sup>]

--

### SUPERFICIE GRÁFICA PARCELA [m<sup>2</sup>]

**8.235**

### TIPO DE FINCA

--

## INFORMACIÓN GRÁFICA

E: 1/3000

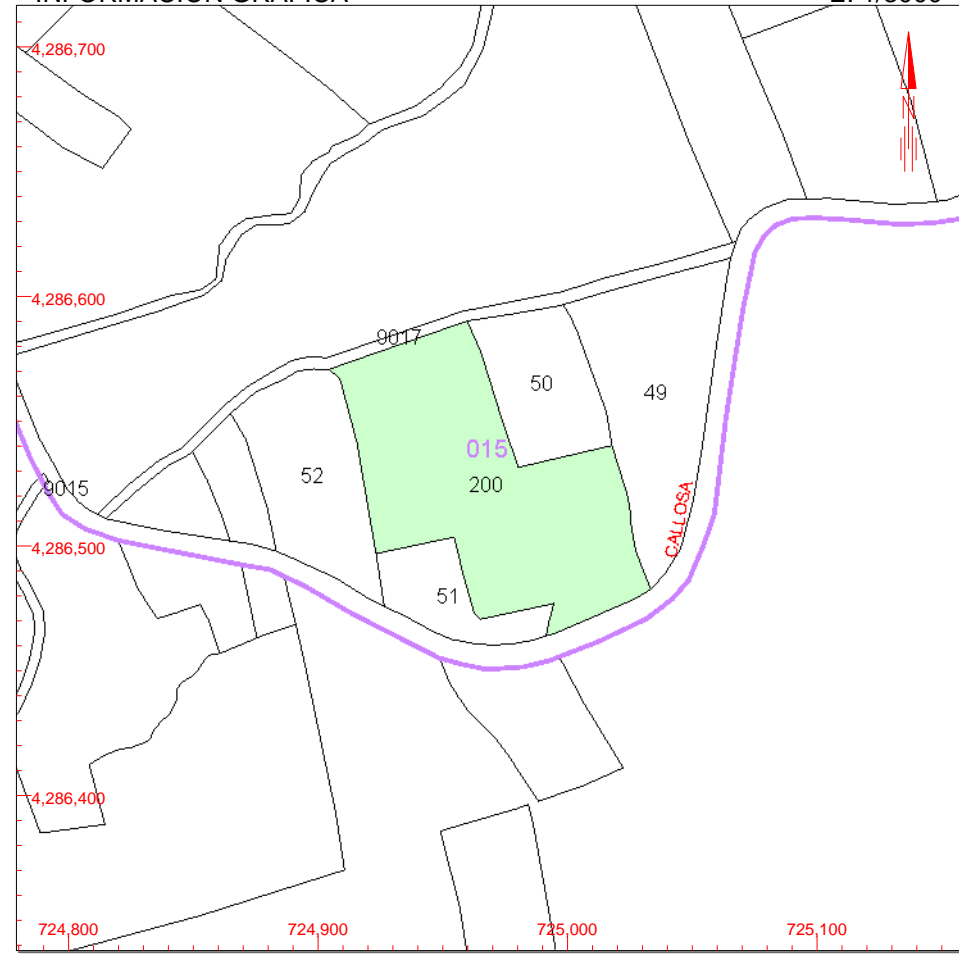

Este documento no es una certificación catastral, pero sus datos pueden ser verificados a través del 'Acceso a datos catastrales no protegidos' de la SEC.

- 725,100 Coordenadas U.T.M. Huso 30 ETRS89
- Límite de Manzana
- Límite de Parcela
- Límite de Construcciones
- Mobiliario y aceras
- Límite zona verde
- Hidrografía

Lunes , 2 de Octubre de 2017



# CONSULTA DESCRIPTIVA Y GRÁFICA DE DATOS CATASTRALES DE BIEN INMUEBLE

**REFERENCIA CATASTRAL DEL INMUEBLE**  
**03056A016000190000LJ**

## DATOS DESCRIPTIVOS DEL INMUEBLE

**LOCALIZACIÓN**  
**Polígono 16 Parcela 19**  
**PENELLA. COCENTAINA [ALICANTE]**

**USO PRINCIPAL** **Agrario** **AÑO CONSTRUCCIÓN** **--**

**COEFICIENTE DE PARTICIPACIÓN** **100,000000** **SUPERFICIE CONSTRUIDA (m²)** **--**

## PARCELA CATASTRAL

**SITUACIÓN**  
**Polígono 16 Parcela 19**  
**PENELLA. COCENTAINA [ALICANTE]**

**SUPERFICIE CONSTRUIDA (m²)** **--** **SUPERFICIE GRÁFICA PARCELA (m²)** **13.794** **TIPO DE FINCA** **--**

## CULTIVO

Subparcela	CC	Cultivo	IP	Superficie m²
a	I-	Improductivo	00	61
b	MM	Pinar maderable	01	13.416
c	I-	Improductivo	00	317

## INFORMACIÓN GRÁFICA

E: 1/3000

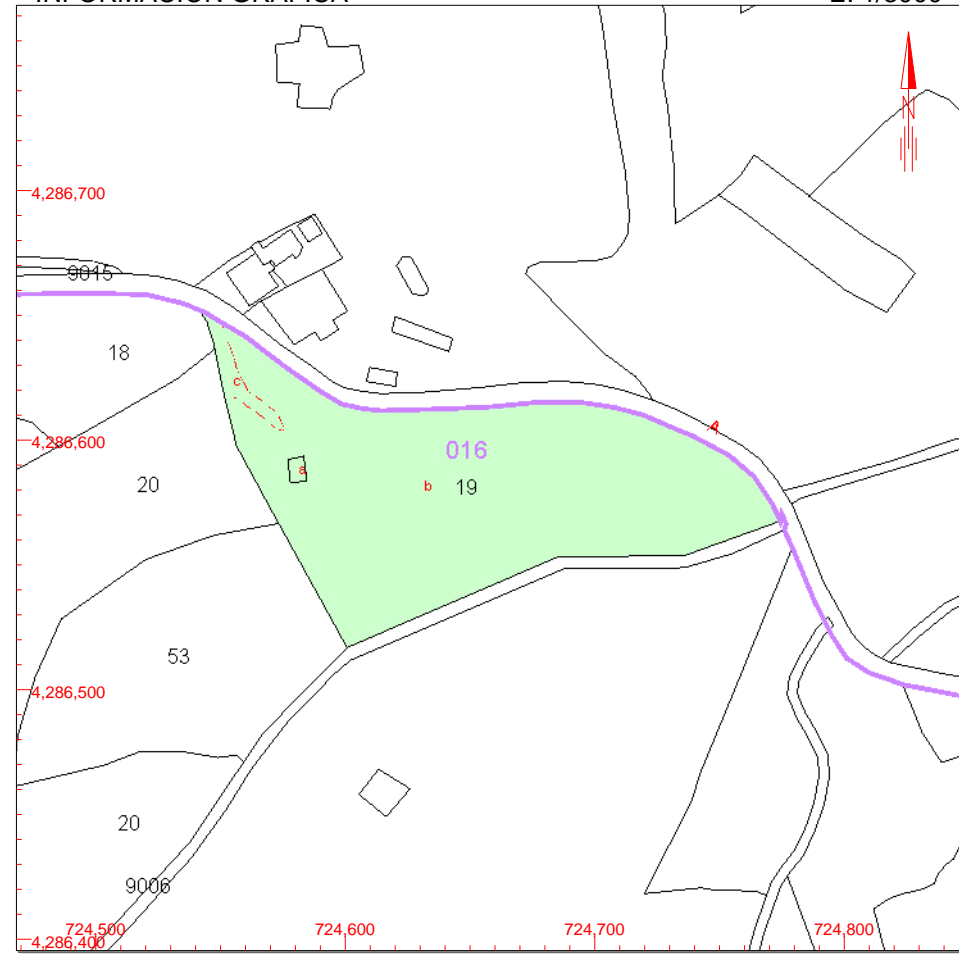

Este documento no es una certificación catastral, pero sus datos pueden ser verificados a través del 'Acceso a datos catastrales no protegidos' de la SEC.

- 724,800 Coordenadas U.T.M. Huso 30 ETRS89
- Límite de Manzana
- Límite de Parcela
- Límite de Construcciones
- Mobiliario y aceras
- Límite zona verde
- Hidrografía

Lunes , 2 de Octubre de 2017



# CONSULTA DESCRIPTIVA Y GRÁFICA DE DATOS CATASTRALES DE BIEN INMUEBLE

**REFERENCIA CATASTRAL DEL INMUEBLE**  
**03056A016000200000LX**

## DATOS DESCRIPTIVOS DEL INMUEBLE

LOCALIZACIÓN	
Polígono 16 Parcela 20	
PENELLA. COCENTAINA [ALICANTE]	
USO PRINCIPAL	AÑO CONSTRUCCIÓN
Agrario [Pinar maderable 01]	--
COEFICIENTE DE PARTICIPACIÓN	SUPERFICIE CONSTRUIDA [m <sup>2</sup> ]
100,000000	--

## PARCELA CATASTRAL

SITUACIÓN		
Polígono 16 Parcela 20		
PENELLA. COCENTAINA [ALICANTE]		
SUPERFICIE CONSTRUIDA [m <sup>2</sup> ]	SUPERFICIE GRÁFICA PARCELA [m <sup>2</sup> ]	TIPO DE FINCA
--	171.417	--

## INFORMACIÓN GRÁFICA

E: 1/8000

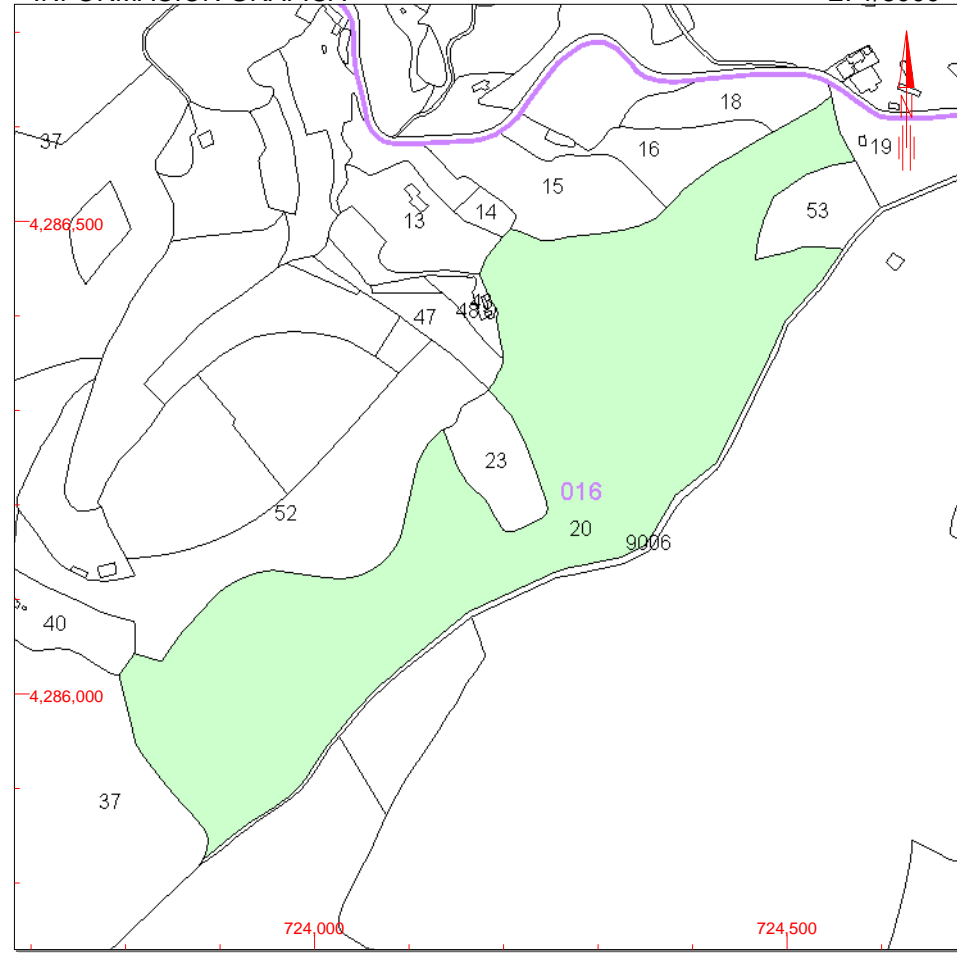

Este documento no es una certificación catastral, pero sus datos pueden ser verificados a través del 'Acceso a datos catastrales no protegidos' de la SEC.

- 724,500 Coordenadas U.T.M. Huso 30 ETRS89
- Límite de Manzana
- Límite de Parcela
- Límite de Construcciones
- Mobiliario y aceras
- Límite zona verde
- Hidrografía

Lunes , 2 de Octubre de 2017



GOBIERNO DE ESPAÑA

MINISTERIO DE HACIENDA Y FUNCIÓN PÚBLICA

SECRETARÍA DE ESTADO DE HACIENDA

DIRECCIÓN GENERAL DEL CATASTRO

# CONSULTA DESCRIPTIVA Y GRÁFICA DE DATOS CATASTRALES DE BIEN INMUEBLE

**REFERENCIA CATASTRAL DEL INMUEBLE**  
**03056A016000220000LJ**

## DATOS DESCRIPTIVOS DEL INMUEBLE

LOCALIZACIÓN

Polígono 16 Parcela 22

PENELLA. COCENTAINA [ALICANTE]

USO PRINCIPAL

Agrario [Pinar maderable 01]

AÑO CONSTRUCCIÓN

--

COEFICIENTE DE PARTICIPACIÓN

100,000000

SUPERFICIE CONSTRUIDA [m<sup>2</sup>]

--

## PARCELA CATASTRAL

SITUACIÓN

Polígono 16 Parcela 22

PENELLA. COCENTAINA [ALICANTE]

SUPERFICIE CONSTRUIDA [m<sup>2</sup>]

--

SUPERFICIE GRÁFICA PARCELA [m<sup>2</sup>]

12.937

TIPO DE FINCA

--

## INFORMACIÓN GRÁFICA

E: 1/3000

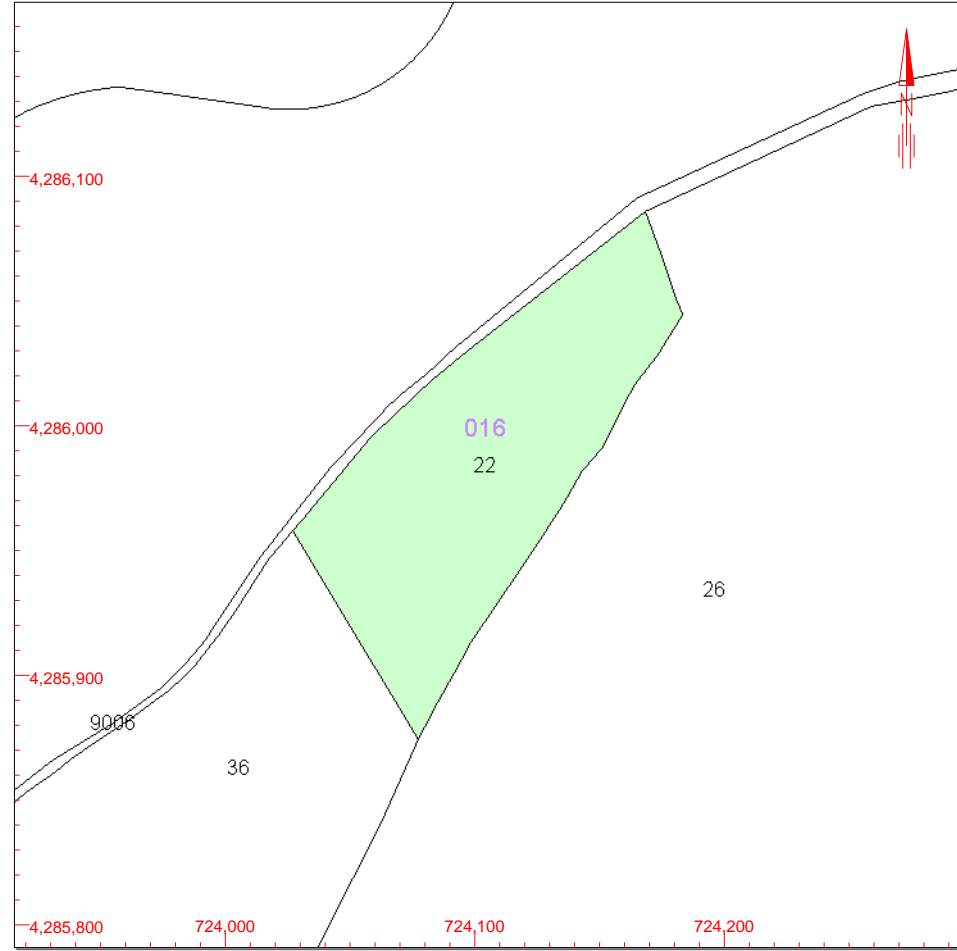

Este documento no es una certificación catastral, pero sus datos pueden ser verificados a través del 'Acceso a datos catastrales no protegidos' de la SEC.

- 724,200 Coordenadas U.T.M. Huso 30 ETRS89
- Límite de Manzana
- Límite de Parcela
- Límite de Construcciones
- Mobiliario y aceras
- Límite zona verde
- Hidrografía

Lunes , 2 de Octubre de 2017



# CONSULTA DESCRIPTIVA Y GRÁFICA DE DATOS CATASTRALES DE BIEN INMUEBLE

**REFERENCIA CATASTRAL DEL INMUEBLE**  
**03056A016000280000LW**

## DATOS DESCRIPTIVOS DEL INMUEBLE

LOCALIZACIÓN	
Polígono 16 Parcela 28	
PENELLA. COCENTAINA [ALICANTE]	
USO PRINCIPAL	AÑO CONSTRUCCIÓN
Agrario	--
COEFICIENTE DE PARTICIPACIÓN	SUPERFICIE CONSTRUIDA [m <sup>2</sup> ]
100,00000	--

## PARCELA CATASTRAL

SITUACIÓN		
Polígono 16 Parcela 28		
PENELLA. COCENTAINA [ALICANTE]		
SUPERFICIE CONSTRUIDA [m <sup>2</sup> ]	SUPERFICIE GRÁFICA PARCELA [m <sup>2</sup> ]	TIPO DE FINCA
--	5.878	--

## CULTIVO

Subparcela	CC	Cultivo	IP	Superficie m <sup>2</sup>
0	AM	Almendo seco	00	2.939
0	O-	Olivos seco	01	2.939

## INFORMACIÓN GRÁFICA

E: 1/3000

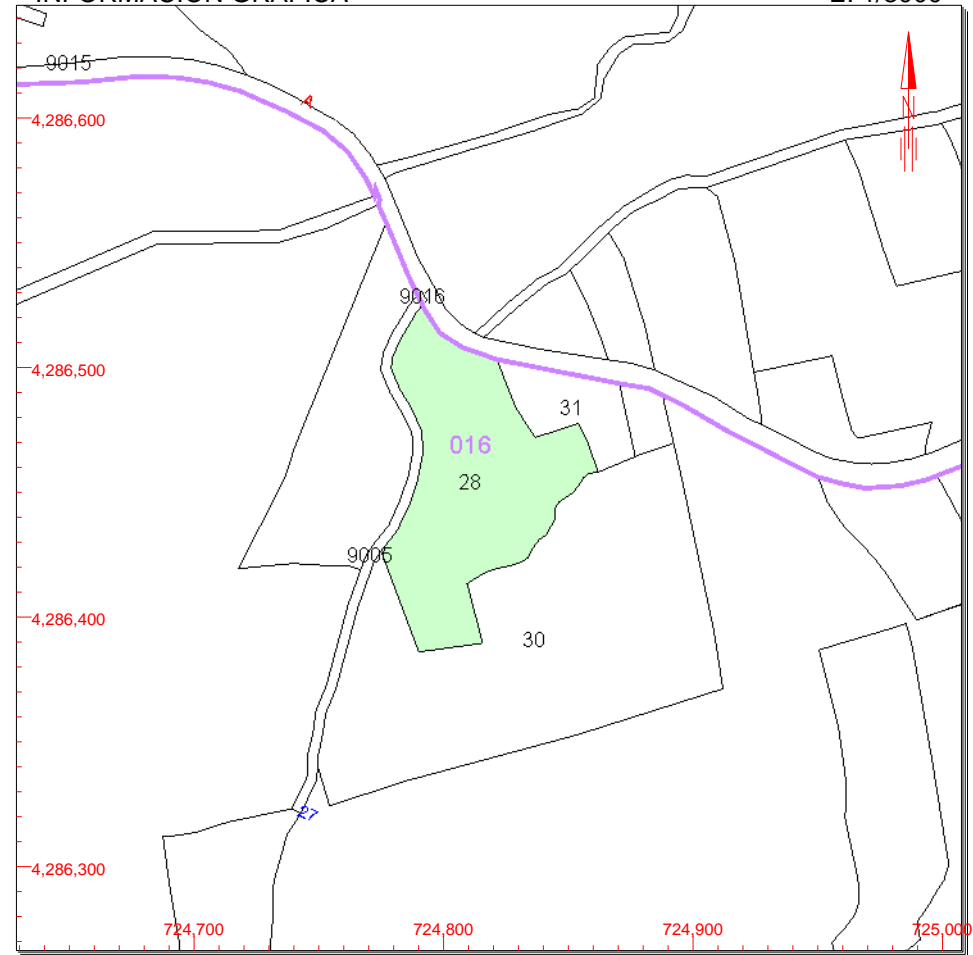

Este documento no es una certificación catastral, pero sus datos pueden ser verificados a través del 'Acceso a datos catastrales no protegidos' de la SEC.

- 725,000 Coordenadas U.T.M. Huso 30 ETRS89
- Límite de Manzana
- Límite de Parcela
- Límite de Construcciones
- Mobiliario y aceras
- Límite zona verde
- Hidrografía

Lunes , 2 de Octubre de 2017



GOBIERNO DE ESPAÑA

MINISTERIO DE HACIENDA Y FUNCIÓN PÚBLICA

SECRETARÍA DE ESTADO DE HACIENDA

DIRECCIÓN GENERAL DEL CATASTRO

# CONSULTA DESCRIPTIVA Y GRÁFICA DE DATOS CATASTRALES DE BIEN INMUEBLE

**REFERENCIA CATASTRAL DEL INMUEBLE**  
**03056A016000290000LA**

## DATOS DESCRIPTIVOS DEL INMUEBLE

LOCALIZACIÓN

**Polígono 16 Parcela 29**

**PENELLA. COCENTAINA [ALICANTE]**

USO PRINCIPAL

**Agrario [Olivos seco 01]**

AÑO CONSTRUCCIÓN

--

COEFICIENTE DE PARTICIPACIÓN

**100,000000**

SUPERFICIE CONSTRUIDA [m<sup>2</sup>]

--

## PARCELA CATASTRAL

SITUACIÓN

**Polígono 16 Parcela 29**

**PENELLA. COCENTAINA [ALICANTE]**

SUPERFICIE CONSTRUIDA [m<sup>2</sup>]

--

SUPERFICIE GRÁFICA PARCELA [m<sup>2</sup>]

**4.353**

TIPO DE FINCA

--

## INFORMACIÓN GRÁFICA

E: 1/3000

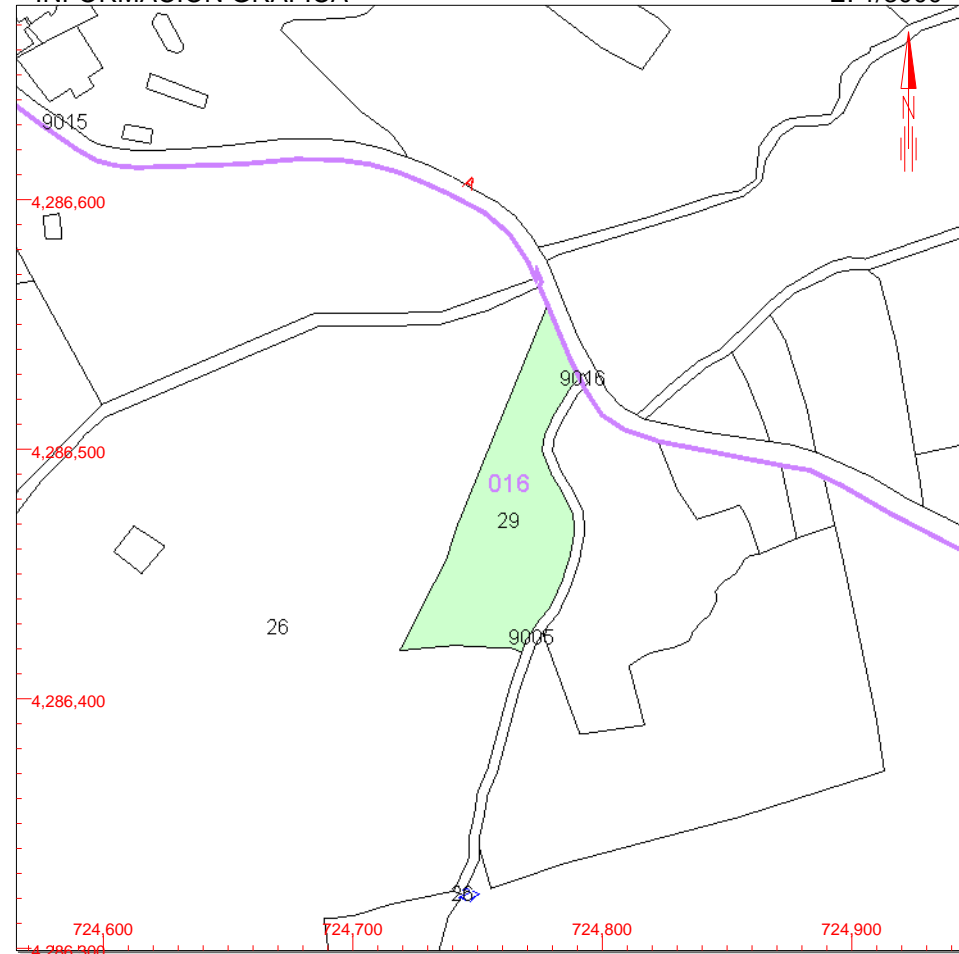

Este documento no es una certificación catastral, pero sus datos pueden ser verificados a través del 'Acceso a datos catastrales no protegidos' de la SEC.

724,900 Coordenadas U.T.M. Huso 30 ETRS89  
 Límite de Manzana  
 Límite de Parcela  
 Límite de Construcciones  
 Mobiliario y aceras  
 Límite zona verde  
 Hidrografía

Lunes , 2 de Octubre de 2017





GOBIERNO DE ESPAÑA

MINISTERIO DE HACIENDA Y FUNCIÓN PÚBLICA

SECRETARÍA DE ESTADO DE HACIENDA

DIRECCIÓN GENERAL DEL CATASTRO

# CONSULTA DESCRIPTIVA Y GRÁFICA DE DATOS CATASTRALES DE BIEN INMUEBLE

**REFERENCIA CATASTRAL DEL INMUEBLE**  
**03056A016000320000LA**

## DATOS DESCRIPTIVOS DEL INMUEBLE

LOCALIZACIÓN

**Polígono 16 Parcela 32**

**PENELLA. COCENTAINA [ALICANTE]**

USO PRINCIPAL

**Agrario [Olivos seco 01]**

AÑO CONSTRUCCIÓN

--

COEFICIENTE DE PARTICIPACIÓN

**100,000000**

SUPERFICIE CONSTRUIDA [m<sup>2</sup>]

--

## PARCELA CATASTRAL

SITUACIÓN

**Polígono 16 Parcela 32**

**PENELLA. COCENTAINA [ALICANTE]**

SUPERFICIE CONSTRUIDA [m<sup>2</sup>]

--

SUPERFICIE GRÁFICA PARCELA [m<sup>2</sup>]

**399**

TIPO DE FINCA

--

## INFORMACIÓN GRÁFICA

E: 1/1451.5

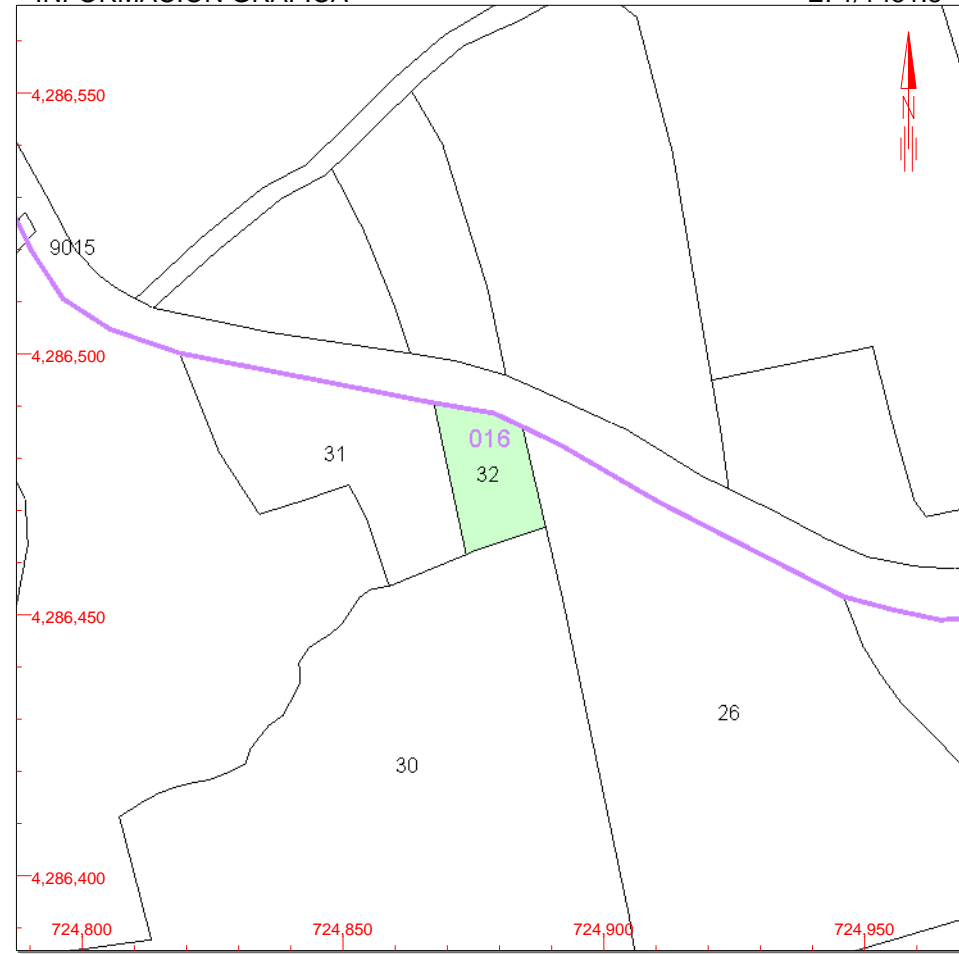

Este documento no es una certificación catastral, pero sus datos pueden ser verificados a través del 'Acceso a datos catastrales no protegidos' de la SEC.

724,950 Coordenadas U.T.M. Huso 30 ETRS89  
 Límite de Manzana  
 Límite de Parcela  
 Límite de Construcciones  
 Mobiliario y aceras  
 Límite zona verde  
 Hidrografía

Lunes , 2 de Octubre de 2017



GOBIERNO DE ESPAÑA

MINISTERIO DE HACIENDA Y FUNCIÓN PÚBLICA

SECRETARÍA DE ESTADO DE HACIENDA

DIRECCIÓN GENERAL DEL CATASTRO

# CONSULTA DESCRIPTIVA Y GRÁFICA DE DATOS CATASTRALES DE BIEN INMUEBLE

**REFERENCIA CATASTRAL DEL INMUEBLE**  
**03056A016000420000LT**

## DATOS DESCRIPTIVOS DEL INMUEBLE

LOCALIZACIÓN

Polígono 16 Parcela 42

PENELLA. COCENTAINA [ALICANTE]

USO PRINCIPAL

Agrario [Pinar maderable 01]

AÑO CONSTRUCCIÓN

--

COEFICIENTE DE PARTICIPACIÓN

100,000000

SUPERFICIE CONSTRUIDA [m<sup>2</sup>]

--

## PARCELA CATASTRAL

SITUACIÓN

Polígono 16 Parcela 42

PENELLA. COCENTAINA [ALICANTE]

SUPERFICIE CONSTRUIDA [m<sup>2</sup>]

--

SUPERFICIE GRÁFICA PARCELA [m<sup>2</sup>]

22.209

TIPO DE FINCA

--

## INFORMACIÓN GRÁFICA

E: 1/3000

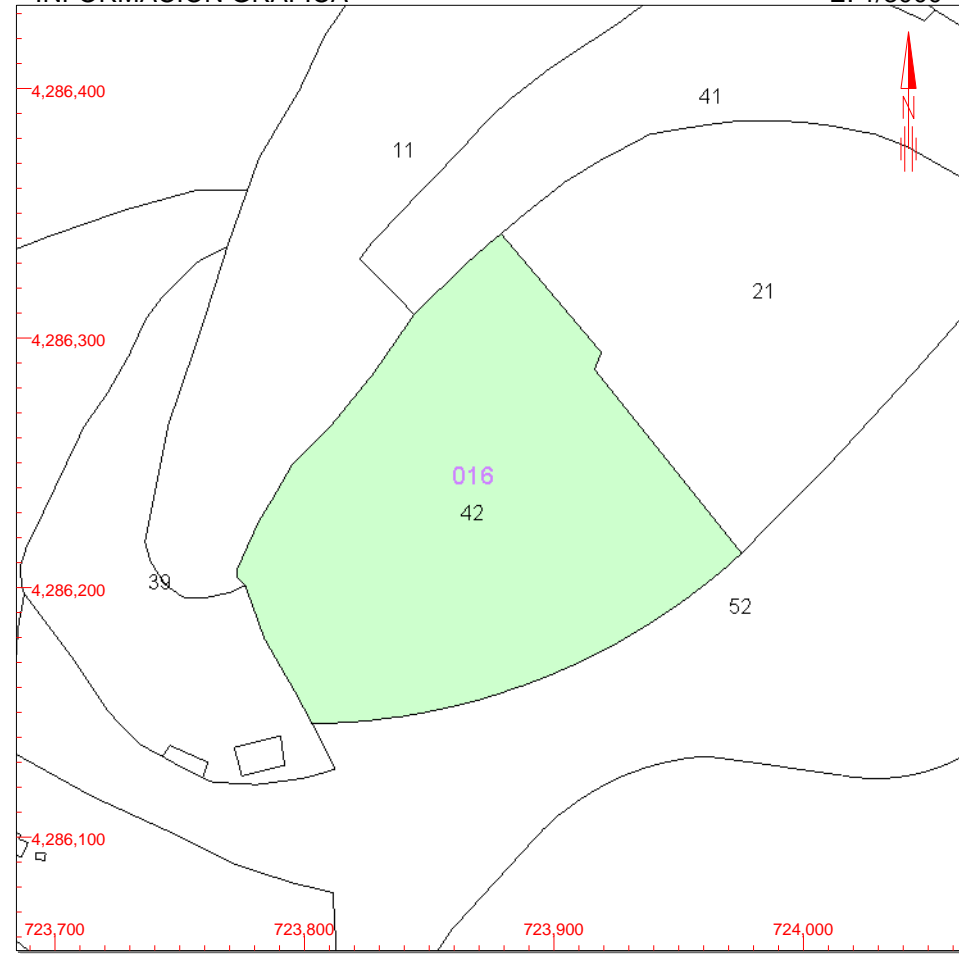

Este documento no es una certificación catastral, pero sus datos pueden ser verificados a través del 'Acceso a datos catastrales no protegidos' de la SEC.

724,000 Coordenadas U.T.M. Huso 30 ETRS89

- Límite de Manzana
- Límite de Parcela
- Límite de Construcciones
- Mobiliario y aceras
- Límite zona verde
- Hidrografía

Lunes , 2 de Octubre de 2017



# CONSULTA DESCRIPTIVA Y GRÁFICA DE DATOS CATASTRALES DE BIEN INMUEBLE

**REFERENCIA CATASTRAL DEL INMUEBLE**  
**001000900YH28E0001WD**

## DATOS DESCRIPTIVOS DEL INMUEBLE

LOCALIZACIÓN

**CS PENELLA 1**

**03870 COCENTAINA [ALICANTE]**

USO PRINCIPAL

**Residencial**

AÑO CONSTRUCCIÓN

**1980**

COEFICIENTE DE PARTICIPACIÓN

**99,999900**

SUPERFICIE CONSTRUIDA [m<sup>2</sup>]

**1.060**

## PARCELA CATASTRAL

SITUACIÓN

**CS PENELLA 1**

**COCENTAINA [ALICANTE]**

SUPERFICIE CONSTRUIDA [m<sup>2</sup>]

**1.060**

SUPERFICIE GRÁFICA PARCELA [m<sup>2</sup>]

**639**

TIPO DE FINCA

**Parcela construida sin división horizontal**

## CONSTRUCCIÓN

Destino	Escalera	Planta	Puerta	Superficie m <sup>2</sup>
VIVIENDA	0	00	01	489
VIVIENDA	0	01	01	489
DEPORTIVO	1	00	03	64
SOPORT. 50%	1	00	02	18

## INFORMACIÓN GRÁFICA

E: 1/2690.92504882813

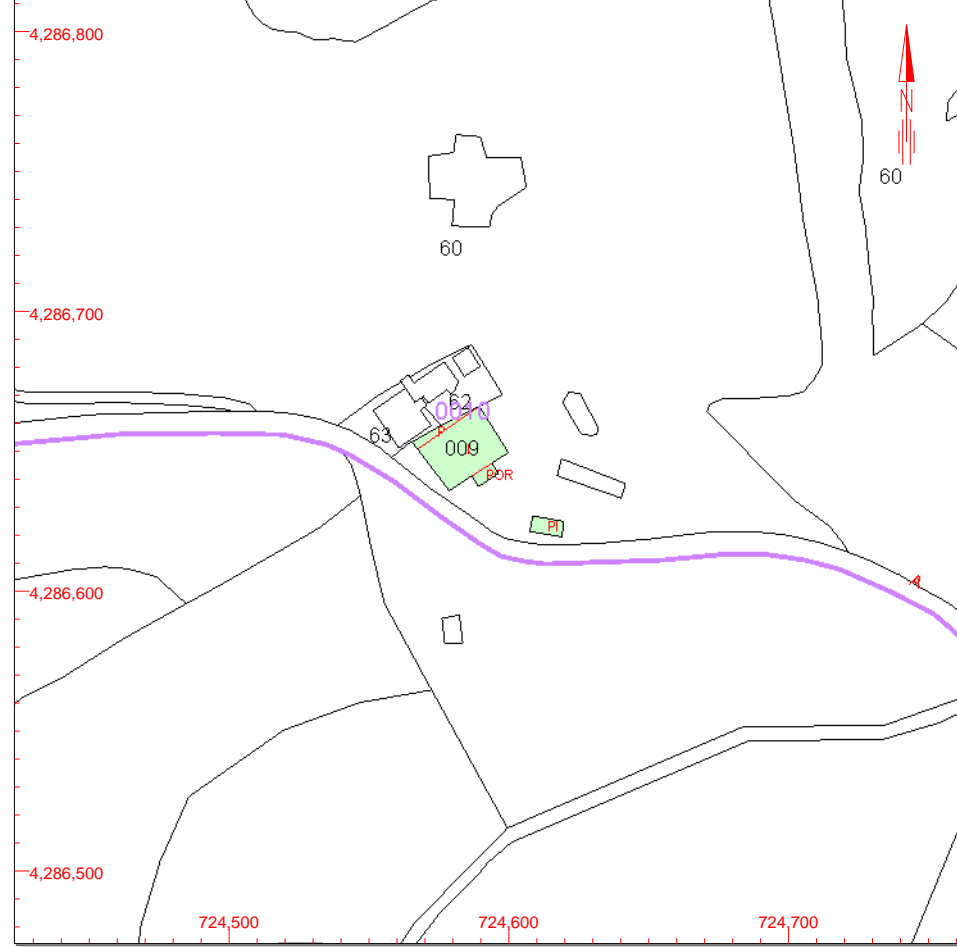

Este documento no es una certificación catastral, pero sus datos pueden ser verificados a través del 'Acceso a datos catastrales no protegidos' de la SEC.

724,700 Coordenadas U.T.M. Huso 30 ETRS89

- Límite de Manzana
- Límite de Parcela
- Límite de Construcciones
- Mobiliario y aceras
- Límite zona verde
- Hidrografía

Miércoles , 20 de Septiembre de 2017



GOBIERNO DE ESPAÑA

MINISTERIO DE HACIENDA Y FUNCIÓN PÚBLICA

SECRETARÍA DE ESTADO DE HACIENDA

DIRECCIÓN GENERAL DEL CATASTRO

# CONSULTA DESCRIPTIVA Y GRÁFICA DE DATOS CATASTRALES DE BIEN INMUEBLE

**REFERENCIA CATASTRAL DEL INMUEBLE**  
**001000700YH28E0001UD**

## DATOS DESCRIPTIVOS DEL INMUEBLE

LOCALIZACIÓN	
CS PENELLA 9	
03870 COCENTAINA [ALICANTE]	
USO PRINCIPAL	AÑO CONSTRUCCIÓN
Almacén,Estac.	1980
COEFICIENTE DE PARTICIPACIÓN	SUPERFICIE CONSTRUIDA [m <sup>2</sup> ]
99,999900	245

## PARCELA CATASTRAL

SITUACIÓN		
CS PENELLA 9		
COCENTAINA [ALICANTE]		
SUPERFICIE CONSTRUIDA [m <sup>2</sup> ]	SUPERFICIE GRÁFICA PARCELA [m <sup>2</sup> ]	TIPO DE FINCA
245	245	Parcela construida sin división horizontal

## CONSTRUCCIÓN

Destino	Escalera	Planta	Puerta	Superficie m <sup>2</sup>
ALMACEN	1	00	01	105
ALMACEN	1	00	02	140

## INFORMACIÓN GRÁFICA

E: 1/1888.10009765625

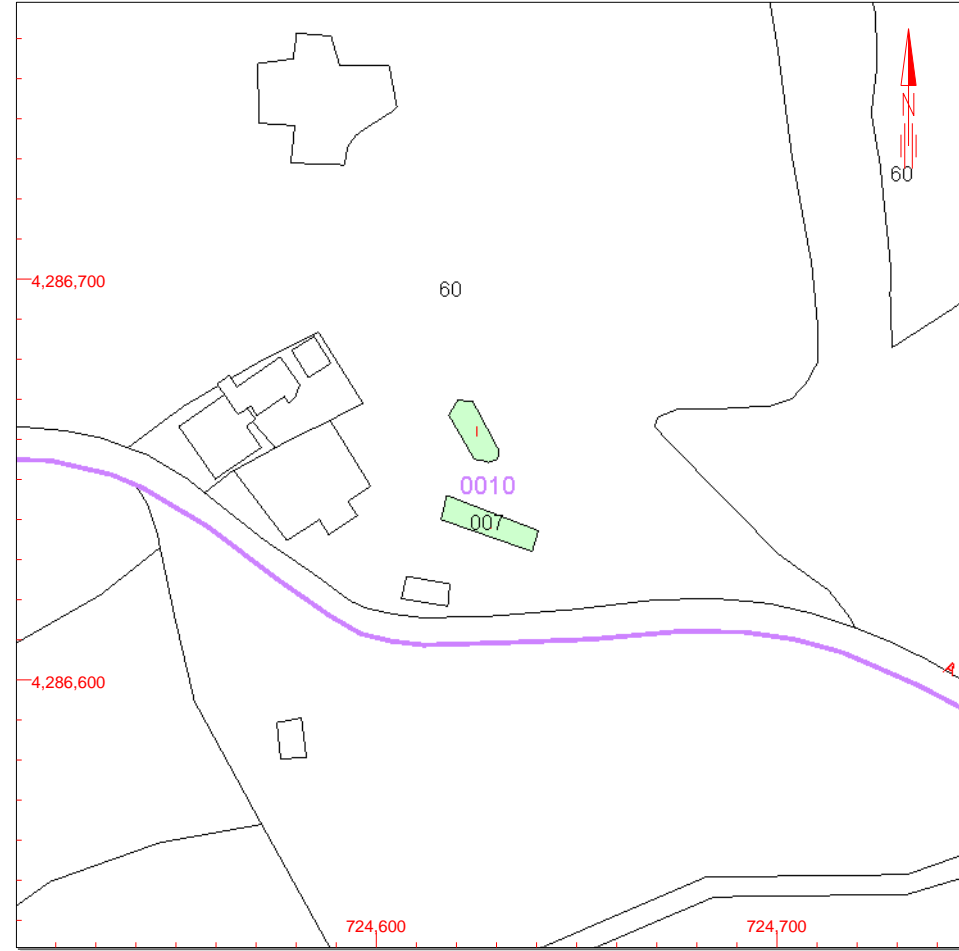

Este documento no es una certificación catastral, pero sus datos pueden ser verificados a través del 'Acceso a datos catastrales no protegidos' de la SEC.

724,700 Coordenadas U.T.M. Huso 30 ETRS89  
 Límite de Manzana  
 Límite de Parcela  
 Límite de Construcciones  
 Mobiliario y aceras  
 Límite zona verde  
 Hidrografía

Jueves , 21 de Septiembre de 2017



GOBIERNO DE ESPAÑA

MINISTERIO DE HACIENDA Y FUNCIÓN PÚBLICA

SECRETARÍA DE ESTADO DE HACIENDA

DIRECCIÓN GENERAL DEL CATASTRO

# CONSULTA DESCRIPTIVA Y GRÁFICA DE DATOS CATASTRALES DE BIEN INMUEBLE

## REFERENCIA CATASTRAL DEL INMUEBLE

**000600100YH28F0001JX**

## DATOS DESCRIPTIVOS DEL INMUEBLE

LOCALIZACIÓN

**CS PENELLA 1[A]**

**03870 COCENTAINA [ALICANTE]**

USO PRINCIPAL

**Residencial**

AÑO CONSTRUCCIÓN

**1980**

COEFICIENTE DE PARTICIPACIÓN

**100,000000**

SUPERFICIE CONSTRUIDA [m<sup>2</sup>]

**198**

## PARCELA CATASTRAL

SITUACIÓN

**CS PENELLA 1[A]**

**COCENTAINA [ALICANTE]**

SUPERFICIE CONSTRUIDA [m<sup>2</sup>]

**198**

SUPERFICIE GRÁFICA PARCELA [m<sup>2</sup>]

**198**

TIPO DE FINCA

**Parcela construida sin división horizontal**

## CONSTRUCCIÓN

Destino	Escalera	Planta	Puerta	Superficie m <sup>2</sup>
VIVIENDA	1	00	01	176
DEPORTIVO	1	00	02	22

## INFORMACIÓN GRÁFICA

E: 1/1310.85998535156

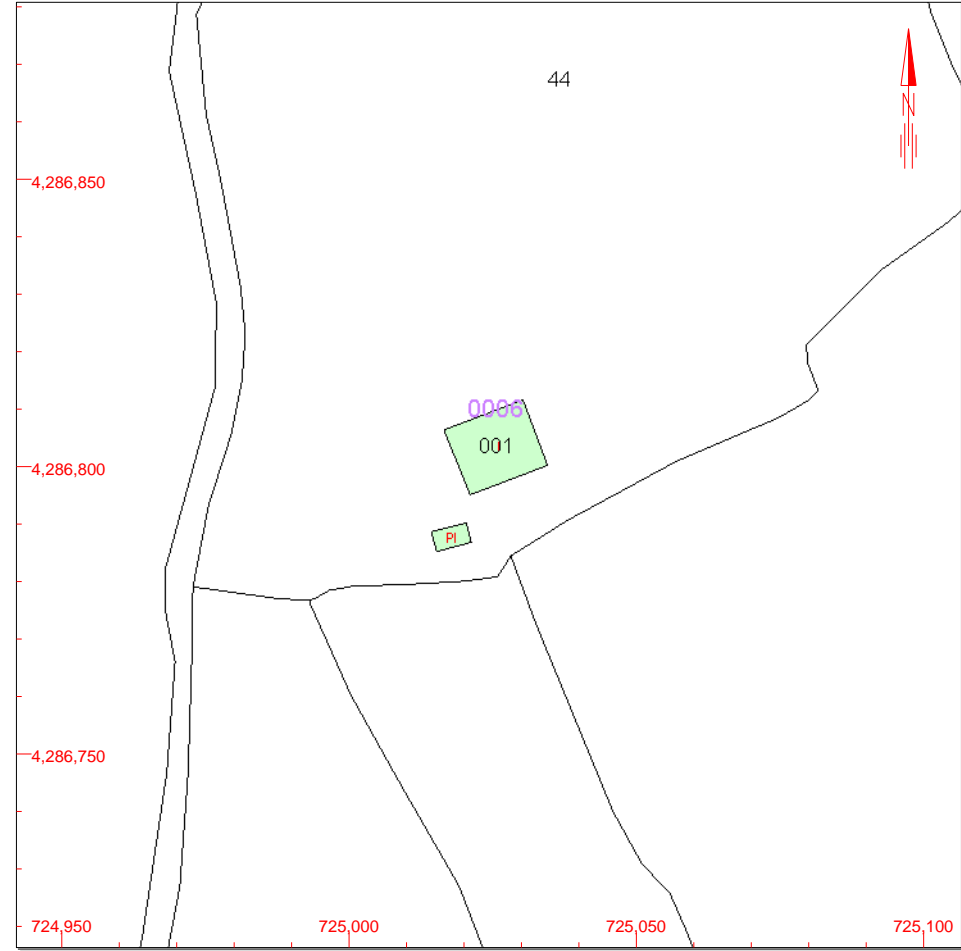

Este documento no es una certificación catastral, pero sus datos pueden ser verificados a través del 'Acceso a datos catastrales no protegidos' de la SEC.

725,100 Coordenadas U.T.M. Huso 30 ETRS89

- Límite de Manzana
- Límite de Parcela
- Límite de Construcciones
- Mobiliario y aceras
- Límite zona verde
- Hidrografía

Jueves , 21 de Septiembre de 2017



# CONSULTA DESCRIPTIVA Y GRÁFICA DE DATOS CATASTRALES DE BIEN INMUEBLE

**REFERENCIA CATASTRAL DEL INMUEBLE**  
**001002000YH28E0001QD**

## DATOS DESCRIPTIVOS DEL INMUEBLE

LOCALIZACIÓN	
CS PENELLA 5	
03870 COCENTAINA [ALICANTE]	
USO PRINCIPAL	AÑO CONSTRUCCIÓN
Residencial	1957
COEFICIENTE DE PARTICIPACIÓN	SUPERFICIE CONSTRUIDA [m <sup>2</sup> ]
99,999900	305

## PARCELA CATASTRAL

SITUACIÓN		
CS PENELLA 5		
COCENTAINA [ALICANTE]		
SUPERFICIE CONSTRUIDA [m <sup>2</sup> ]	SUPERFICIE GRÁFICA PARCELA [m <sup>2</sup> ]	TIPO DE FINCA
305	155	Parcela construida sin división horizontal

## CONSTRUCCIÓN

Destino	Escalera	Planta	Puerta	Superficie m <sup>2</sup>
VIVIENDA	0	00	00	154
VIVIENDA	0	01	00	151

## INFORMACIÓN GRÁFICA

E: 1/1043

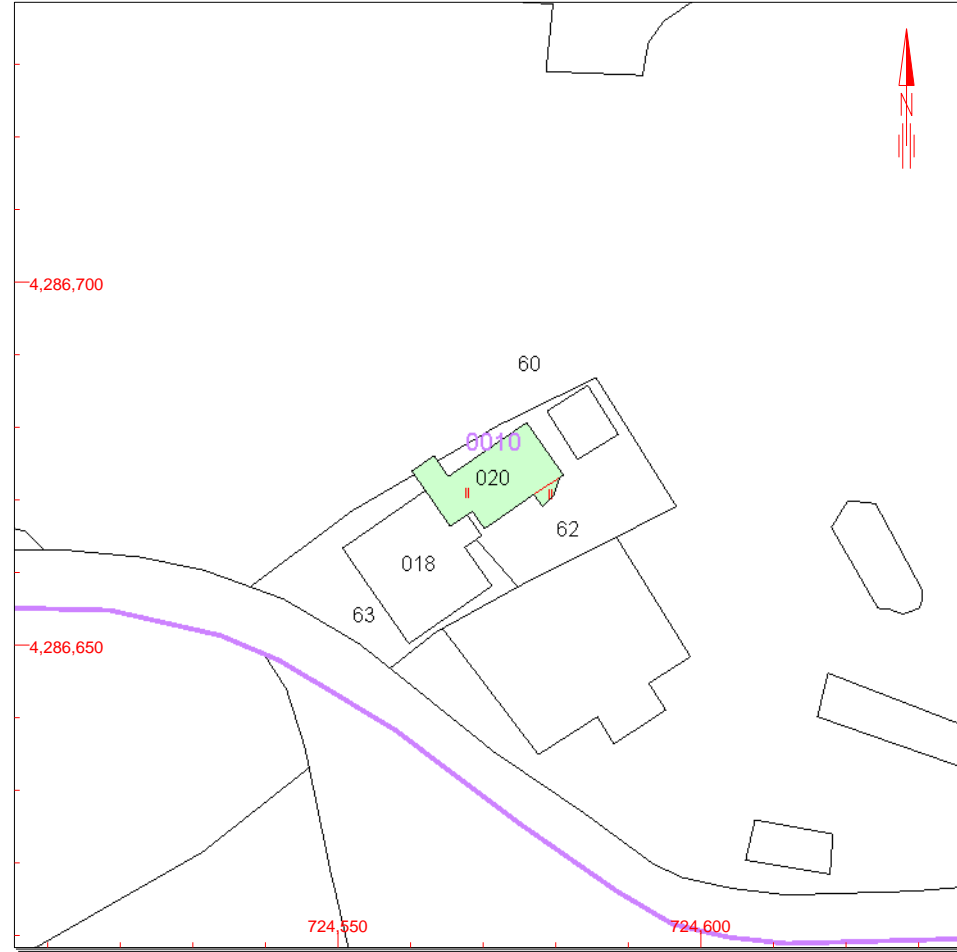

Este documento no es una certificación catastral, pero sus datos pueden ser verificados a través del 'Acceso a datos catastrales no protegidos' de la SEC.

- 724,600 Coordenadas U.T.M. Huso 30 ETRS89
- Límite de Manzana
- Límite de Parcela
- Límite de Construcciones
- Mobiliario y aceras
- Límite zona verde
- Hidrografía

Jueves , 21 de Septiembre de 2017